

Indicaciones – Vocabulario

Asocia las imágenes con el vocabulario:

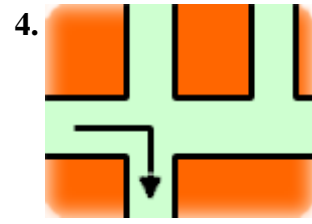
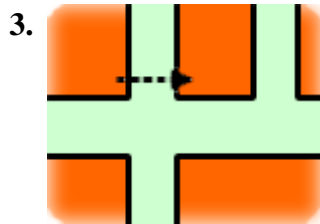
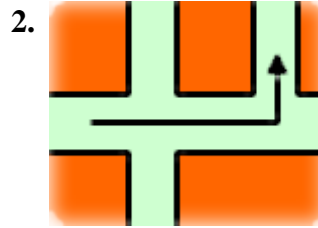
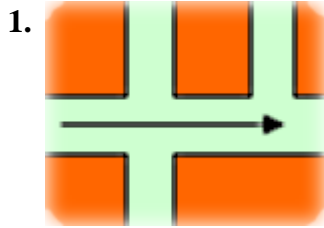

a. girar a la derecha

b. seguir todo recto

c. cruzar la calle

d. coger / tomar la segunda calle a la izquierda

Indicaciones – El Imperativo

“...**sigue** por la calle Zurbano, **coge** la tercera calle a la derecha...”

yo sigo
tú sigues
él/ella **sigue**

El Imperativo es la forma del verbo que se usa para dar instrucciones.
La forma del Imperativo para **tú** coincide con la tercera persona de singular del Presente.

Completa las formas del Imperativo:

| | tú | usted |
|--------|-------|-------|
| seguir | sigue | siga |
| girar | | |
| cruzar | | |
| coger | | |
| tomar | | |
| subir | | |
| bajar | | |

La forma del Imperativo para **usted** es distinta de la forma de tú en la última letra.

Verbos –AR: *estudiar*, estudia tú, **estudie** usted

Verbos –ER/-IR: *abrir*, abre tú, **abra** usted